



「岐阜県 道の情報」ウェブサイトを活用して安全な運行を！

県では、道路の通行規制情報や道路画像等を県民の皆様にお届けする「岐阜県 道の情報」ウェブサイトを公開しています。

岐阜県内の道路マップをベースにして、主に以下の情報が入手できます。

【ウェブサイトの情報】

- 通行規制情報（交通事故など警察による規制や市町村道の情報を除く）
- 道路状況（ぎふライブカメラ）の画像（10分単位で更新）
- 積雪・凍結情報（冬期のみ）

皆様の運行のサポートとしてご活用ください！

【URL】 <https://douro.pref.gifu.lg.jp/>



（↑スマートフォンサイト）

【対応Webブラウザ】

インターネット：Internet Explorer11、Edge、Chrome、Firefox、Safari(MacOS)

スマートフォン：Chrome、Firefox、Safari(iOS)

（PC画面サンプル）

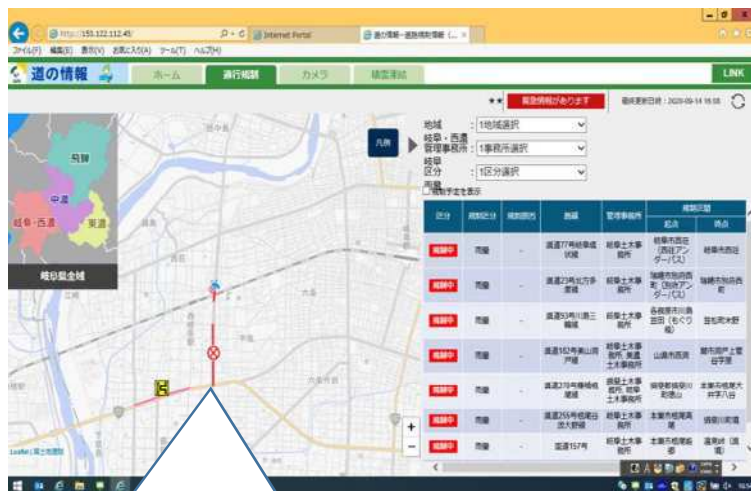

通行規制情報を見やすい地図上に表示しています。

（スマートフォン画面サンプル）



「現在地」をタップすると、今いる場所付近の通行規制情報等を確認できます。

【参考】

その他、県から発信する道路・河川・砂防に関する情報は以下のサービスで提供しています。

■ぎふ川と道のアラームメール

<https://service.sugumail.com/gifu/member/>

大雨や洪水、地震情報、土砂災害警戒情報、県管理道路の通行規制情報に関する危険情報を自動的にメール配信するサービス

■岐阜県川の防災情報

PC版 <https://www.kasen.pref.gifu.lg.jp/>

スマホ版 <https://www.kasen.pref.gifu.lg.jp/sp/>

岐阜県と国土交通省、気象庁が観測した雨量・水位情報、河川画像、緊急情報等をリアルタイムに提供するウェブサイト

■ぎふ土砂災害警戒情報ポータル

PC版 https://alert.sabo.pref.gifu.lg.jp/web_pub/

スマホ版 <https://alert.sabo.pref.gifu.lg.jp/sp/>

土砂災害の危険度や雨量情報等をお知らせするウェブサイト

<詳細な情報>

- ・選択した1km四方（メッシュ）における土砂災害の危険度を3時間先までグラフ表示
- ・X-R A I Nによる詳細な降雨状況の表示

<わかりやすい情報提供>

- ・土砂災害危険度マップと現況の雨量マップや6時間先までの雨量予測マップの並列表示により、危険度の推移が想定できる
- ・スマートフォンサイトの新設により、知らない土地でもその場所の危険度がわかる
- ・多言語対応（英語、中国語、韓国語、ポルトガル語、ベトナム語、タガログ語、やさしい日本語）により、外国人の方へわかりやすい情報を提供

■ぎふ山と川の危険箇所マップ

<https://kikenmap.gifugis.jp/>

郵便番号や住所を入力することで、その地域にある「山の危険箇所（土砂災害警戒区域等）」や「川の危険箇所（洪水浸水想定区域）」を調べることができるウェブサイト



ぎふ川と道のアラームメール

ご希望地域の大雨、洪水、道路規制情報を
すぐにあなたの携帯電話へ自動送信します。

配信項目:「大雨・洪水注意報」「大雨・洪水警報」「雨量情報」「河川水位情報」
「土砂災害警戒情報」「道路通行規制情報」「地震情報」



土砂災害警戒情報が発表されたら避難しよう。

洪水の危険あり! 水防活動の準備を。

大雨になりそう! 避難の準備をしよう。

「みんな、川から出なさい」

はい!

この先は大雨で道路が通行止めだから迂回しよう。

X (旧:Twitter) でも配信中
フォローしよう

(タイトル)
ぎふ川と道のアラームメール
(From)
gifu@sg-p.jp

長良川芥見水位観測所の水位が6月1日13時00分にはん濫危険水位に到達しました。
今後の情報にご注意ください。



メールを受け取るためには?

◆携帯電話から簡単に登録できます。

登録方法
その1

カメラ付き携帯電話で右のQRコードを読み取り、サイトに接続後、手順に従って登録して下さい。

登録方法
その2

下記メールアドレスに空メールを送り、返信されたメールに記載されている手順に従って登録して下さい。

t-gifu@sg-p.jp

※登録料は無料です。
ただし、メールの受信などの通信料は利用者のご負担になります。



ぎふ川と道の
アラームメール
登録用QRコード

◆パソコンからも登録できます。

下記URLから登録して下さい。

<https://plus.sugumail.com/usr/gifu/home> または

ぎふ川と道

検索

ぎふ川と道のアラームメール 登録手順のご案内

ご登録の前に

メール配信サービスの利用規約に同意していただいた上で、ご登録をお願いいたします。
「@sg-p.jp」ドメイン又は「gifu@sg-p.jp」アドレスからのメール受信許可設定を行ってください。
URL付きメールの受信を許可する設定を行ってください。

1

空メールを送信します

サイトにアクセスし、「空メールを送信する」から空メールを送信します。

▼PC・スマートフォンの場合

<https://plus.sugumail.com/usr/gifu/home>

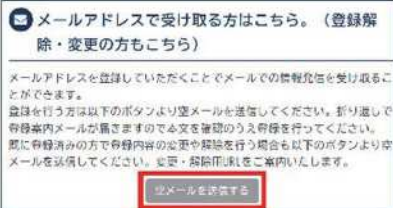

▼フィーチャーフォン（ガラケー）の場合

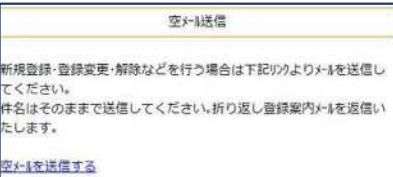

▼共通

「空メールを送信する」を押し、メール画面で何も入力せずにメールを送信してください。

※メールが起動しない場合は、手でメールを立ち上げ、下記アドレスに空メールを送信してください。

t-gifu@sg-p.jp

2

メールが届きます

メールに記載された登録用URLを押します。

ぎふ川と道のアラームメールへ申し込みいただきまして、ありがとうございます。

<https://plus.sugumail.com/usr/gifu/mail-user/entry/XXXX>

※フィーチャーフォンの場合は異なるURLが表示されます。

3

利用規約を確認します

利用規約をご確認の上「同意する」を押します。



4

エリア・配信カテゴリを選択します

エリア・配信カテゴリ・登録情報を入力して「確認画面へ」を押します。

市町村を選択してください。

岐阜圏域（9件）	<input type="checkbox"/>
岐阜市	<input checked="" type="checkbox"/>
羽島市	<input type="checkbox"/>
各務原市	<input type="checkbox"/>

登録情報入力

配信カテゴリ選択

気象情報	<input type="checkbox"/>
注意報・警報	<input checked="" type="checkbox"/>
警報	<input type="checkbox"/>
土砂災害警戒情報	<input type="checkbox"/>
:	
水位情報	<input checked="" type="checkbox"/>
道路情報	<input checked="" type="checkbox"/>

水位情報、道路情報を選択すると、「次へ」ボタンが表示され、この画面の後に対象の道路や水位観測所が選択できます。選択は市町村単位かそれぞれのポイント単位かを選択できます。選択後は「確認画面へ」ボタンを押して確認画面に進みます。

確認画面へ

5

入力内容を確認して登録します

入力内容をご確認の上「登録」を押します。登録完了画面が表示されたら登録完了です。



登録情報の変更と登録解除

登録情報の変更や登録解除は、空メールアドレス宛にメールを送信します。返信メールに記載されているURLを押して登録状況の画面から登録情報の変更や登録解除などを行います。